

Podrte hiše v Predtrgu

Hiršman



Gospodarstvo poslopje in bivša gostilna Hiršman, ok. 1960
Vir: avtor neznan – fotografijo hrani DAR



Podiranje stare gostilne Hiršman, 1970
Vir: foto Cene Avguštin



Križišče Ljubljanske in Jalnove ceste, ok. 1975

Vir: 3via.org

Op.: Na mestu, kjer je bilo včasih gospodarsko poslojje gostilne Hiršman, so leta 1975 zgradili tovarniško prodajalno (še prej novo tovarniško halo).



Tovarna Almira, 1973

Vir: bilten 25 let Almir (posredoval Franci Valant, p. d. Benč)

Op.: Na področju stare Hiršmanove hiše je kmalu »zrasla« tovarna – najprej Tapetništva in Ključavničarstva, do leta 1973 pa se je na ta prostor preselila Almira.

Tripot



Tripotova hiša, ok. 1965
Vir: foto Cene Avguštin



AMD Radovljica, ok. 1980
Vir: DAR (TD Radovljica – foto Miran Kambič)
Op.: Od leve: Šander, Oparnik, AMD Radovljica, Katež, Benč (zadaj).

Bavant



Bavantova hiša – delavci elektra postavljajo električni drog, 1981

Vir: foto Franci Valant, p. d. Benč

Op.: Na fotografiji so delavci Elektra, ki postavljajo drog ulične svetilke v Jalnovi ulici.



Podiranje Bavantove stare hiše, 1981

Vir: foto Franci Valant, p. d. Benč



Novi in stari Bavant, 1981
Vir: foto Franci Valant, p. d. Benč

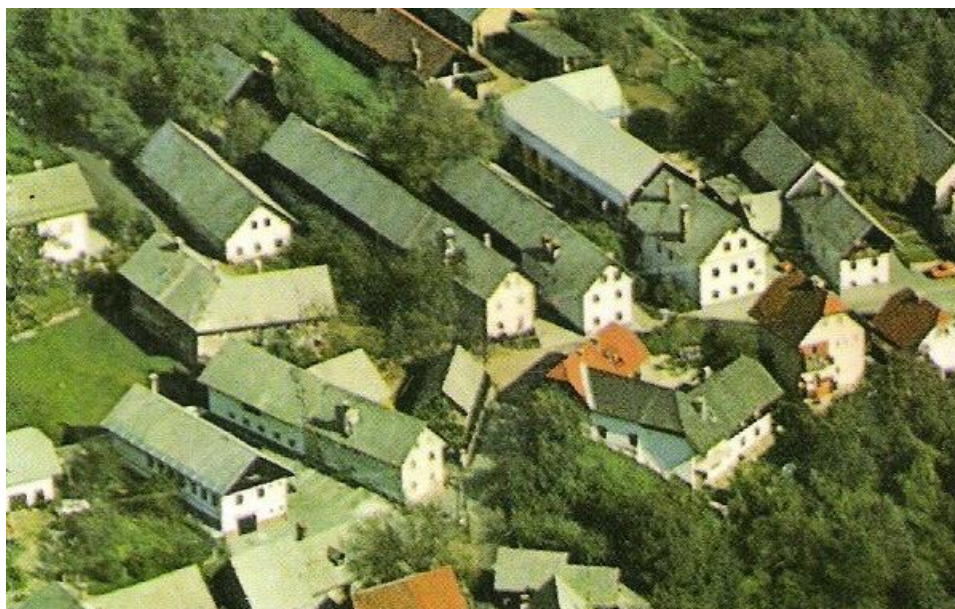

AMD in Bavant, ok. 1985
Vir: Upravne stavbe na Slovenskem
Op.: Prva stavba na levi je stavba AMD, druga Katež, za njim Benč in poleg Bavant.

Tina



Tinova hiša pred rušitvijo, 1993
Vir: arhiv Lado Trampuš



Tinova hiša pred rušitvijo, 1993
Vir: arhiv Lado Trampuš

Rašč

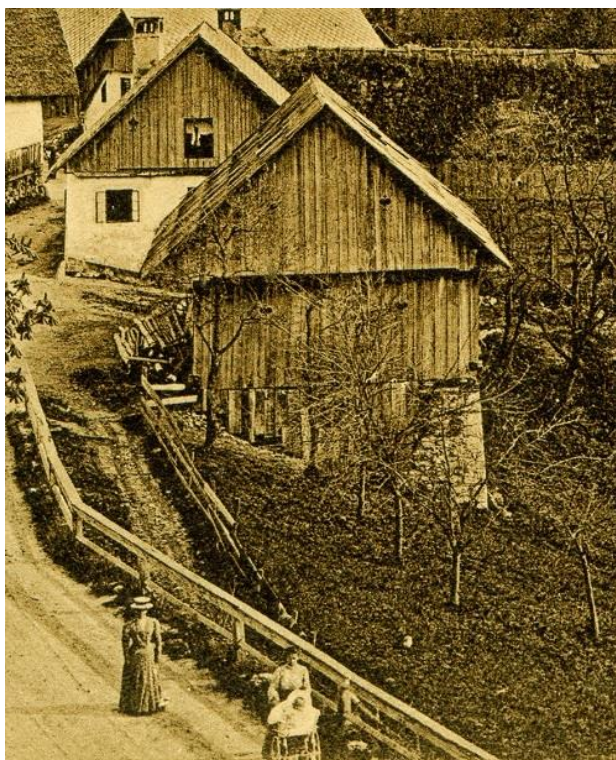

Raščev skedenj in hiša, 1910
Vir: MG (detajl)



Globočnikova nova hiša, 2014
Vir: foto Goran Lavrenčak – DAR
Op.: Nova hiša je »zrasla« na mestu starega Raščevega skednja!

Motl



Stara Motlova hiša, ok. 1930
Vir: DAR (detajl)

Katrinek (v grabnu)



Katrinekova hiša, 2011
Vir: kraji.eu



Sestavil: Goran Lavrenčak – DAR

Prvič objavljeno: 31. 01. 2017

goran.lavrencak@gmail.com